Plastyka 6

Temat: Malarstwo impresjonizmu – ćwiczenie malarskie.

Witam i zapraszam do kolejnego zadania artystycznego. Bardzo proszę o przeczytanie w podręczniku z plastyki rozdziału na temat impresjonizmu i symbolizmu / symbolizm będzie na następnym spotkaniu/ str.56. Są to kierunki artystyczne / impresja inaczej wrażenie jakie wywiera na odbiorcę światło i kolor/ . Zachęcam też do obejrzenia w komputerze w wyszukiwarce w zakładce grafika po wpisaniu hasła
„ malarstwo impresjonistyczne" albo „ impresjonizm" wiele reprodukcji obrazów tego kierunku. /przykłady/
Następnie proszę dowolny temat / widok z Twojego otoczenia , rośliny, kwiaty w wazonie/ wykonać farbami techniką punktową / puentylizm / farba nakładana plamkami / punktami / nie pociągamy pędzlem tylko plamki, można wykorzystać gąbki. Zastosujcie jasne barwy ,ale też można mocno użyć kontrastów W ten sposób zapełniamy całą powierzchnię kartki , zobaczycie że obraz będzie jakby drgał . Mam nadzieję że doświadczycie wiele radości i fascynacji kolorem w trakcie wykonywania zadania. Technikę puentylizmu również można zobaczyć w przykładach w internecie / można wpisać puentylizm lub dywizjonizm /
Czas wykonania – 2 tygodnie . Prace podpisujemy w e-mailu imię i nazwisko, klasa, szkoła,i temat pracy . Dziękuję i życzę owocnej twórczości. Pozdrawiam Marta Sroka

© Iris Scott

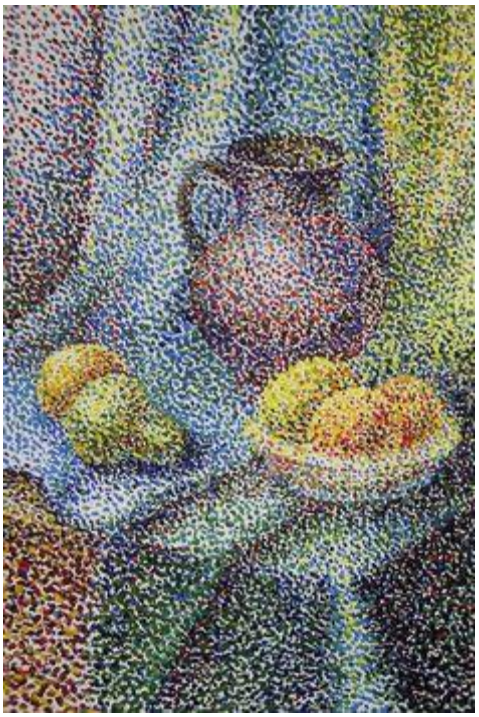

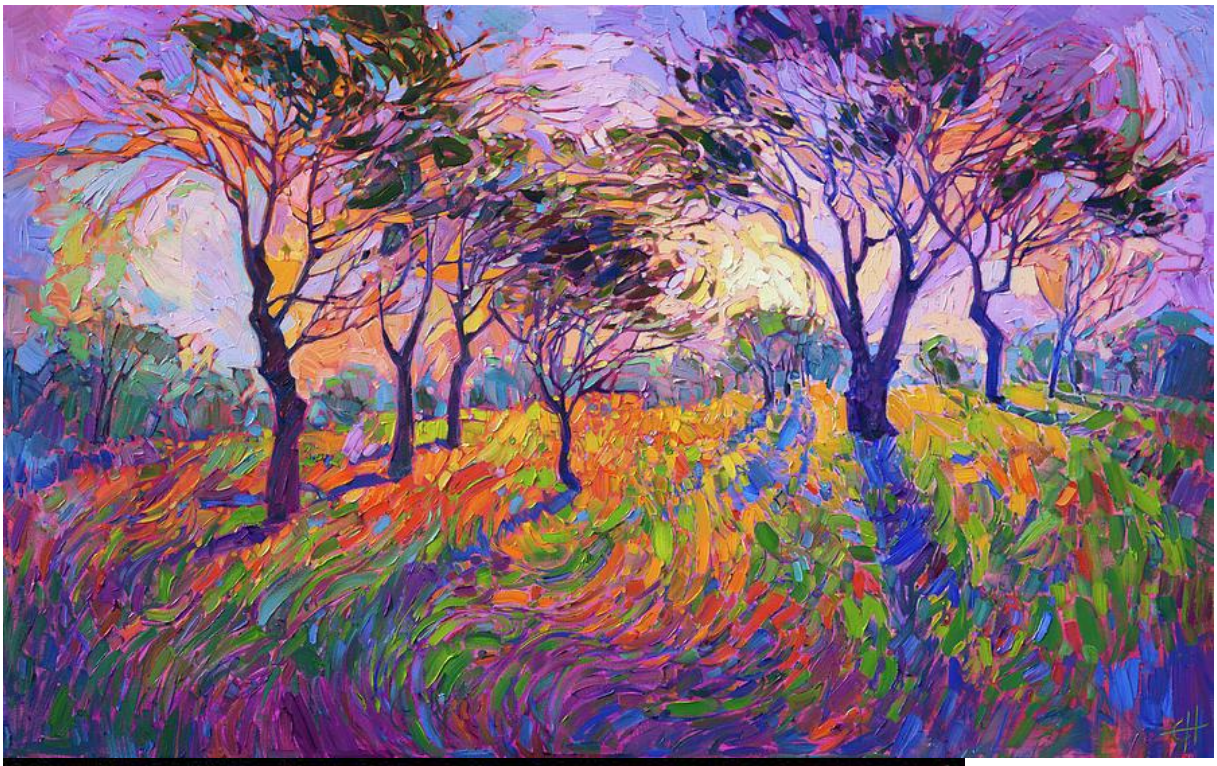

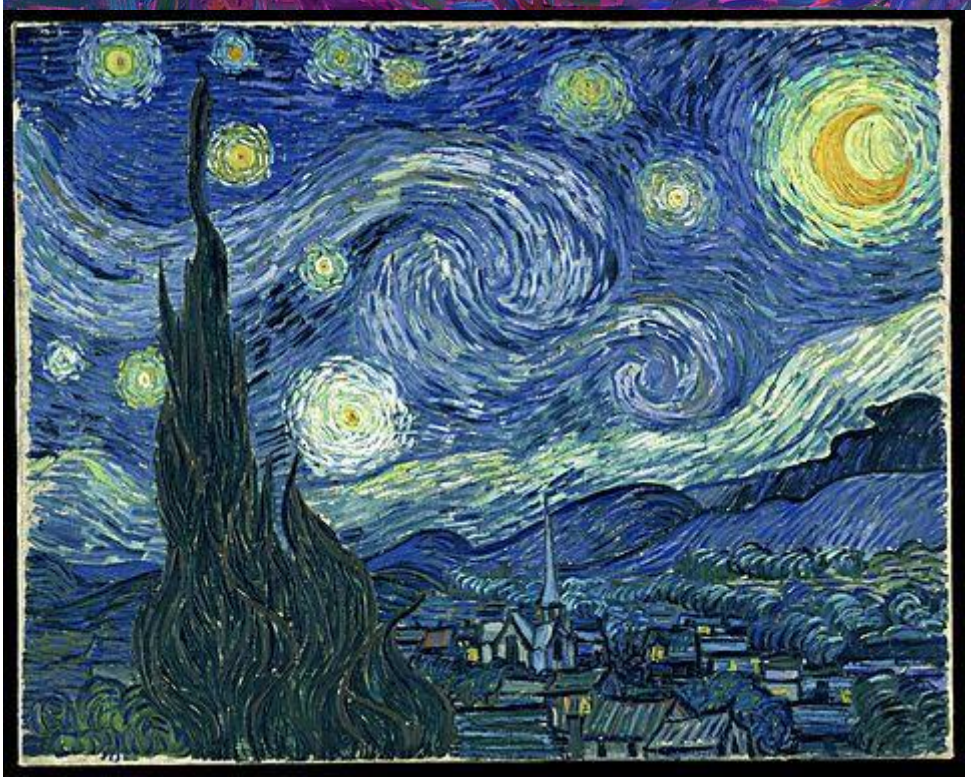

Technika 6
Temat: Wymiarowanie rysunków technicznych.

Witam ponownie na technice. Zapraszam do wykonania zadania ,częściowo już znanego tematu . Proszę z podręcznika do techniki zapoznać się z tematem str. 48 -52. Następnie proszę wykonać zadanie 6 str. 5 na papierze milimetrowym - gdyby ktoś nie miał można wydrukować/ i tradycyjnie przesłanie zdjęcia ćwiczenia na e-mail . Proszę dostosować zasady wymiarowania / odpowiednia grubość linii wymiarowych, linii pomocniczych, liczba wymiarowa , w podręczniku jest przykład / ćwiczenie wykonujemy oczywiście ołówkiem.

dorotka_konie@op.pl

Czas wykonania – 2 tygodnie, proszę obowiązkowo prace na e-mail – imię i nazwisko ,klasa, szkoła, temat pracy
Przypominam, o zaległościach w ocenianiu poprzednich zadań ,ponieważ są takie osoby.
Technika kończy się w 6 klasie , a ocena będzie oczywiście na świadectwie kończącym szkołę podstawową, zatem proszę o rzetelne podejście do ćwiczenia
Bardzo proszę o spokojne podejście do pracy, macie moi drodzy uczniowie dużo czasu
Życzę powodzenia Marta Sroka